Samedi 16 novembre : Salle Polyvalente, **La Bastoche en chansons**, dans Bruant d'Isère spectacle conçu d'après une idée originale de Jean Victor Estienne, soirée musicale animée par Radio Cactus. Laissez-vous encanailler entre la verdeur et la gouaille, dans l'sprit libertaire et anarchiste d'Aristide Bruant. La Bastoche, sur scène, c'est Corinne Kadous, Marcel Rioffray, Jean Victor Estienne et Richard Reix.

Brel au Picard : avec un public

C'est une soirée inhabituelle qui s'est déroulée récemment au Picard avec Jean-Victor Estienne interprétant 26 chansons de Jacques Brel, accompagné à la guitare par Jean-Marc Chatain. Jean-Victor ne chante pas Brel, il le vit. Le public présent ce soir-là, assez différent soit dit en passant des inconditionnels des soirées rock, reggae and co du Picard, a apprécié le chanteur et le musicien d'Anarch'ange. Anarch'ange ? Un pseudonyme qui est à lui seul tout un programme. Un programme que d'ailleurs le Grand Jacques n'aurait pas renié : tenter de faire cohabiter anarchie et angélisme. n'est-ce pas s'aventurer au royaume de la poésie ?

Voir écouter sortir

Paroles d'Aristide Bruant

Samedi 17 novembre, à 21 h, au théâtre municipal de Saint-Marcellin, en partenariat avec le service culturel de la Ville et Radio Cactus, grande soirée textes et chansons d'Aristide Bruant animée par Jean-Victor Estienne, Marcel Rioffray, Nadine Prunier et Richard Reix. Billetterie à l'Office de tourisme de Saint-Marcellin. Participation : 35 F.

Pour tout renseignement : 04 76 38 81 22 ou 04 76 64 01 01.

[Expositi

[Concerts]

[Théâtre]

[Cinéma]

Un auteur à découvrir

Après un recueil de poèmes Jean Victor Etienne, propose aujourd'hui au public un ouvrage différent, plein de récits aussi divers les uns que les autres ; son imagination nous emmène dans la voie lactée ou sur les océans où tout simplement bien sûr, sur terre, les pieds dans les pantoufles, caressant son chat. "Partitions déjouées", c'est le titre de ce livret, vous emmènera aux quatre coins de l'imaginaire, où la nuit occupe une part importante dans ce voyage ; mais l'intrigue file et se défait au fil des pages et on ne restera pas insensible à la lecture de cet ouvrage. Un ouvrage en vente à Saint-Marcellin à la librairie du lycée et à Marque pages, ainsi qu'à Tullins à la maison de la presse. ■

Anarch'Ange en concert ce samedi

Anarch'Ange, c'est une rencontre faite d'amitié, de paroles et de musique.

Il chantait les traces de la caravane
La vie et les cœurs rythmés au pas des méharis
Il disait les couleurs mariées d'un ciel
Il psalmodiait la lente et régulière lourdeur des jours
Il suppliait la femme d'être pareille au sable qui
Grain à grain, berce et rassure... repose

Jean-Victor Estienne, auteur, poète, chanteur et son inséparable copain de guitariste Marcel Rioffray, un fidèle de la musique folk vous proposent de découvrir leur dernier CD lors d'un repas/concert qui se déroulera au restaurant Bremond d'Auberives-en-Royans ce samedi à 20 h. L'occasion d'écouter et de partager en avant-première *Monde, Conquête, J'écrirai, Nomade, Insolite, Sur l'Isère, Court-métrage, Roi de rien...*

Tarif (concert + repas) : 16 €. Réservations au 04 76 36 16 43.

V.A.

LE TEMPS DU LIVRE

De la poésie vous attend à la bibliothèque de St-Marcellin, le vendredi 29 novembre, de 16 h à 19 h ; à la bibliothèque de Pont-en-Royans, le vendredi 13 décembre, de 16 h 30 à 19 h.

Deux poètes régionaux dédicaceront leurs recueils : Jean-Victor Estienne, avec "Les enfants de l'autre siècle", Outre-Part Ed. ; et Lucienne Fanjas avec "Feuillets Multicolores", "Les roses du vent" Ed. Claude Bussy.

Une revue poétique qui pourrait regrouper les poètes amateurs est en projet, si vous êtes tentés, vos poèmes peuvent être reçus : Foyer Culturel du Royans, L. Fanjas, 38840 La Sône.

Dauphiné Libéré 15-11-06

Concert avec Amnesty international

Amnesty international propose un concert le samedi 23 avril à 20 h 30 à la salle polyvalente de Saint-Marcellin avec Anarch'Ange, sur des textes poétiques et souvent engagés de Jean-Victor Estienne, accompagné par Marcel Rioffray qui a composé une partie de la musique. Un moment de réalisme anarco-doucereux. Tous les bénéfices de la soirée iront à Amnesty international. Depuis mars 2004, le groupe d'Amnesty de Saint-Marcellin, suit la campagne « Halte à la violence à l'encontre des femmes ». Elle sera le thème principale de la soirée. Vous trouverez des documents et cas d'appel sur ce sujet ainsi que sur Amnesty en général.

Pour tout renseignement, tél. 04 75 71 70 20.

● **"AnarchAnge" en concert** (Jean-Victor Estienne et Marcel Rioffray) - Chansons et textes composition et interprétation de quelques uns de nos Grands Maîtres le **vendredi 16 juin** à 20 heures, au **Maranta** restaurant bio-végétarien à Romans, 33 rue Saint Nicolas - Pour réserver : 04.75.70.94.33

Jean Victor
Chante
Jacques Brel.

06.32.19.04.69.

A la guitare:

20h.30

Jean-Marc Chatain.

Samedi 19.Avril 2008

La"Boucherie Chevaline"

Romans

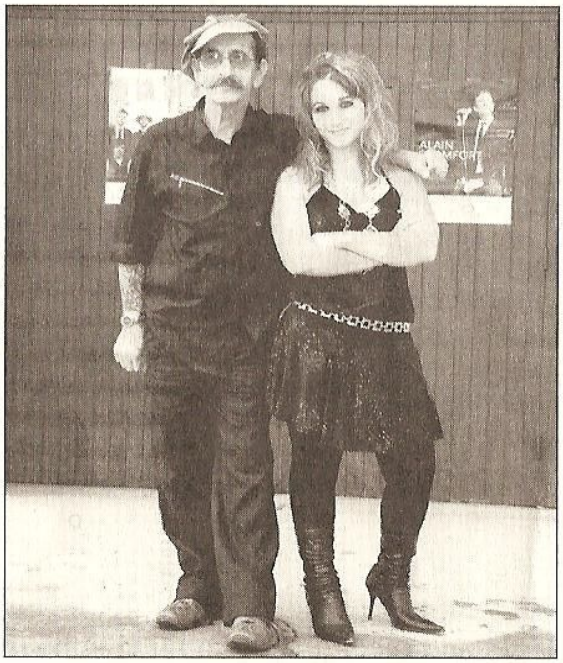

Jean-Victor Estienne et Marine font partie de nos stars locales... on n'est pas chauvin mais quand même !

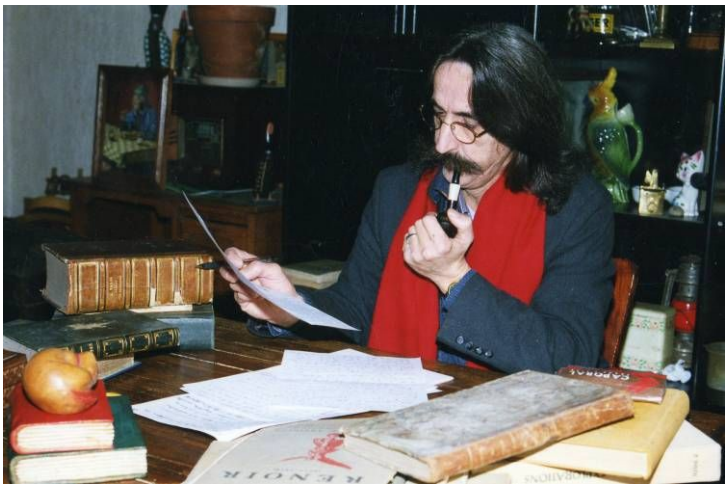

Dédicasse,

Mon tout 1° spectacle."La Bastoche". 17.11.2001. Théatre St-Marcellin,

SOIRÉE POÉTIQUE ET MUSICALE

Jean-Victor Estienne présentera : aphorismes, chansons, poésies, accompagnement musical de Marcel Rioffray, vendredi 17 décembre, à 20 h, à la librairie Le Marque Page, 8, Grande-Rue, Saint-Marcellin. Entrée libre.

[Cinéma] [Théâtre] [Concert] [Exposition] Les

Brel au Picard...

On ne présente plus Jean-Victor Estienne ni Jean-Marc Chatain dans le Royans. Encore moins après le succès de la soirée Brel organisée dans le courant de l'été au Brémond à Auberives-en-Royans et qui s'est terminée par une « standing ovation » et des rappels à n'en plus finir.

Poète, écrivain, Jean-Victor ne chante pas Brel, il le vit. Le public qui le suit, son public, le sait bien. Celles et ceux qui le découvriront samedi soir (à partir de 21 h) au Picard le constateront. Guitariste confirmé et professeur de musique, Jean-Marc Chatain sait mettre son art au service de la musique. Retenez le nom de ce groupe : « Anarch'ange ». On en reparlera.

Brel sera donc à l'honneur samedi soir au Picard. Un grand merci à Jean-Noël Soulié et à Yves qui, durant tout l'été, ont permis aux fidèles du Picard, chaque samedi soir, de vivre aux rythmes des musiques du monde. En fin de saison, inviter Brel avec 26 de ses plus célèbres chansons (plus si affinité !) : comment imaginer un plus bel hommage ?

VENDREDI 6 DECEMBRE 2002 dL

Grand succès pour La Bastoche

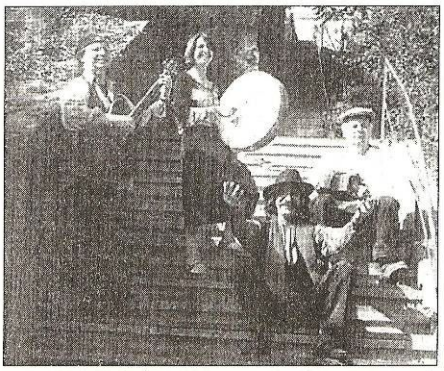

La Bastoche a su enthousiasmer son public.

Il aura fallu pas moins de trois rappels pour que le public consente à laisser partir les artistes lors du concert donné dernièrement par La Bastoche. Une salle comble a découvert un nouveau tour de chant empreint de modernisme se révélant toujours dans l'esprit libertaire et anarchiste de Aristide Bruant. Entre la verdeur, la gouaille des mots de Jean Victor Estienne et les compositions de Richard Reix, Corine Kadous et Marcel Rioffray ont su trouver les arrangements justes et fidèles à l'identité du groupe. La Bastoche : des chansons à chanter, à écouter, à voir ! Des histoires drôles, tendres où la tradition et l'imaginaire s'enracinent dans notre vie quotidienne. Ce groupe a fait de son dernier tour de chant, un véritable tableau de franchise. Les artistes tiennent à remercier tous ceux qui ont œuvré pour que ce concert soit une réussite et tout spécialement Radio Cactus pour l'organisation de cette soirée à Saint-Marcellin. La Bastoche devrait se reproduire très prochainement à Saint-Marcellin, surveillez vos murs ! ■

L'hommage réussi à Aristide Bruant

A la redécouverte de Bruant.

Quelle soirée ! L'esprit de Bruant était bien présent lors du spectacle-cabaret réalisé dernièrement par Jean-Victor Estienne, Nadine Prunier, Marcel Rioffray et Richard Reix au théâtre de Saint-Marcellin.

Le spectacle fut exceptionnel de qualité, à la fois original, tendre et plein d'humour. Il permit au public présent de (re)découvrir Aristide Bruant, célèbre chansonnier et poète dont l'œuvre est inspirée de sentiments anarchistes et de la réalité sociale de cette fin du XIXe siècle.

En prélude à cette soirée, Jean-Victor Estienne rendit hommage à cet artiste : *"... J'ai pu réunir suffisamment de choses pour me convaincre, me persuader qu'il me revenait de révéler à nouveau cette poésie, cette révolte, de prime abord surannée, poussiéreuse mais tellement actuelle si on fouille avec précaution. Pour parfaire cet hommage, j'ajouterai que ce sont les journaux de l'époque, les défenseurs de doctrine enracinée qui n'ont fait de Bruant qu'un écrivaillon argotisant et mécréant. Or, il s'avère que dans bon nombre de ses textes, on trouve un français harmonieux et scrupuleux. Si Bruant rapporte en mots crus et acides les misères de la rue, la rue et ses misères, il tient à ne pas expliquer, à ne pas excuser, il rapporte cela en une peinture magnifique de franchise".*

Une heure et demie durant, se sont alors succédé airs populaires et textes mis en sketches, provoquant de grands éclats de rires, les quatre intervenants réunis pour la première fois sur scène faisant preuve d'un talent indéniable. A quand le prochain spectacle ? ■

- Anarch'Ange en concert à partir de 20 h 30 avec Jean-Victor Estienne, Marcel Rioffray et Jean-Marc Chatain, chansons et textes, organisé par les commerçants dans la cour de Saint-Antoine l'Abbaye. Infos au 06 32 19 04 69.

Soirée Brel

Mardi 14 août à partir de 20 h, Jean-Victor Etienne et Jean-Marc Chatain animeront une soirée spéciale Brel à Auberives en Royans, pour découvrir ou redécouvrir les classiques mais aussi les chansons moins connues de ce chanteur poète qui jouait si bien avec les mots et les émotions.

Un repas typiquement provençal avec la fameuse soupe au pistou sera servi ce soir là.

Renseignements / réservations 04 76 36 16 43.